2

2026 mantovamusica

STAGIONE CONCERTISTICA / *undicesima edizione*

SECONDA PARTE / luglio~novembre

CARTELLA sTAMPA

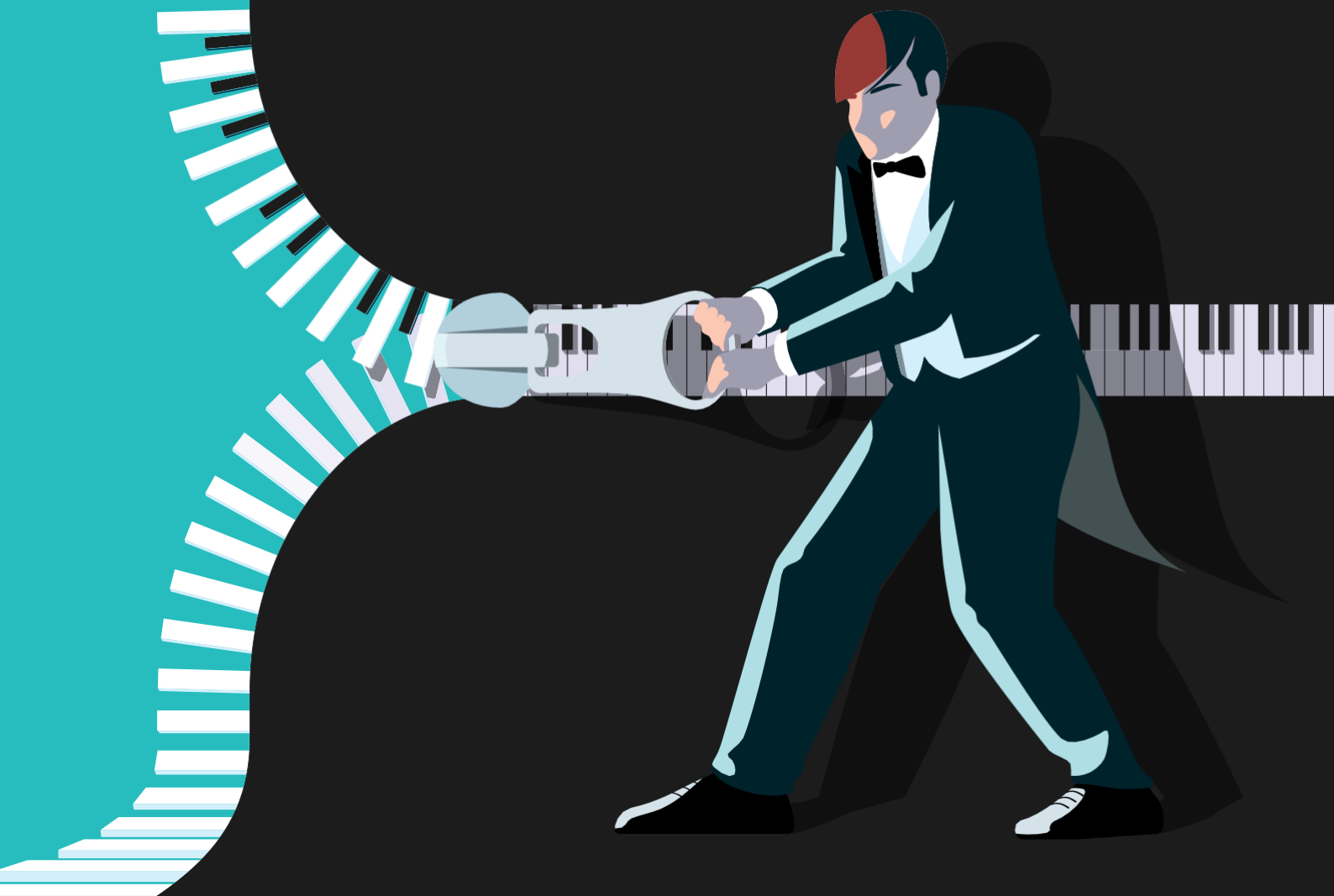

mantovamusica

calendario
stagione concertistica
2026

SECONDA PARTE / luglio~novembre



calendario
stagione concertistica **2026**

SECONDA PARTE / luglio~novembre

luglio

Sabato 4 luglio
MM Le Bellezze ritrovate
Borgo Virgilio
Parco Museo Virgilio, Forte di Pietole_ore 21.00

The Rough Dancer and the cyclical night

Cuartet
Laura Borromeo e **Roberto Orru**, ballerini
Elda Olivieri, voce recitante

Giovedì 9 luglio
MM Le Bellezze ritrovate
Le Pescherie di Giulio Romano_ore 21.00

The Stablemates

in collaborazione con
Conservatorio di Mantova

Venerdì 10 luglio
MM Eterotopie / Inventare la musica
Palazzo Te, Loggia di Davide_ore 21.00

Sublimi passioni

Ensemble Icarus

in collaborazione con
Fondazione Palazzo Te

calendario
stagione concertistica 2026
SECONDA PARTE / luglio~novembre

luglio / agosto

Giovedì 16 luglio
MM Le Bellezze ritrovate
Le Pescherie di Giulio Romano_ore 21.00

Fabio Rossi, saxofono
Raffaele Braghini, chitarra
Federico Negri, batteria

in collaborazione con
Conservatorio di Mantova

Giovedì 23 luglio
MM Le Bellezze ritrovate
Le Pescherie di Giulio Romano_ore 21.00

When America meets Brazil

in collaborazione con
Conservatorio di Mantova

Sabato 1 agosto
MM Le Bellezze ritrovate
Piazza L.B. Alberti_ore 21.00

Cinzia Tedesco Jazz Legacy Quartet

Cinzia Tedesco, vocalist
Jacopo Iodice, pianoforte
Valerio Pecchioli, basso
Pietro Iodice, batteria

mm | mantovamusica 2026

calendario
stagione concertistica 2026
SECONDA PARTE / luglio~novembre

agosto

Sabato 8 agosto
MM Le Bellezze ritrovate
Piazza L.B. Alberti_ore 21.00

Rosalia De souza & Di Fulvio Trio

Sabato 15 agosto
MM Le Bellezze ritrovate
Piazza L.B. Alberti_ore 21.00

Canti della tradizione popolare

Brigata Corale 3 Laghi

Sabato 22 agosto
MM Le Bellezze ritrovate
Piazza L.B. Alberti_ore 21.00

Il futuro è tra mezz'ora /
Le ultime 48 ore di Lucio Dalla

Feat **Federico Buffa**
da un'idea di **Luca Gnudi**
di e con **Cesare Pomarici**
Alessandro Nidi, pianoforte
Emanuele Nidi, chitarra e voce

Produzione International Music and Arts

calendario
stagione concertistica 2026
SECONDA PARTE / luglio~novembre

settembre / ottobre

Venerdì 11 settembre
MM Eterotopie / Inventare la musica
Chiesa di San Sebastiano_ore 21.00

Concerto al buio

Ensemble Sentieri Selvaggi

in collaborazione con
Festivaletteratura

Ticket sul sito: festivaletteratura.it

Venerdì 16 ottobre
MM Eterotopie / Inventare la musica
Palazzo Te, Sala dei Cavalli_ore 21.00

Segni
100 anni György Kurtàg

Sabina Bakholdina, viola
ed elettronica
Ilaria Brognara, pianoforte

in collaborazione con
Palazzo Te Inventare la natura

mm | mantovamusica 2026

calendario
stagione concertistica 2026
SECONDA PARTE / luglio~novembre

ottobre

Sabato 17 ottobre
MM Eterotopie / Inventare la musica
Palazzo Te, Fruttiere_ore 21.00

Au bruit lointain des grands eaux

Alessandro Lo Giudice, flauto ed elettronica

Gravitational waves

Raffaele Damen, fisarmonica ed elettronica
Roberto Zanata, composizione e live electronics

in collaborazione con
Palazzo Te Inventare la natura

Venerdì 23 ottobre
MM Eterotopie / Inventare la musica
Palazzo Te, Sala dei Cavalli_ore 21.00

Paesaggi sublimi

Virginia Rossetti, pianoforte
con **Andrea Ranzato**

in collaborazione con
Palazzo Te Inventare la natura
Associazione di cultura ebraica Man Tovà

calendario
stagione concertistica 2026
SECONDA PARTE / luglio~novembre

ottobre

Sabato 24 ottobre
MM Eterotopie / Inventare la musica
Palazzo Te, Sala dei Cavalli_ore 21.00

The seasons

Compagnia Juvenis Danza
Leonardo Zunica, pianoforte
Alireza Gholamianoghami, tar

in collaborazione con
Palazzo Te Inventare la natura

Domenica 25 ottobre
MM Concerti della Domenica
Teatro Bibiena_ore 17.00

30° ANNIVERSARIO CONCERTI DELLA DOMENICA

Omaggio ad Antonio Vivaldi
"La Follia" del Prete Rosso

Quartetto Vivaldiano
30 anni insieme

Stefano Maffizzoni, flauto
Riccardo Malfatto, violino
Ludovico Armellini, violoncello
Lorella Ruffin, clavicembalo

mm | mantovamusica 2026

calendario
stagione concertistica 2026
SECONDA PARTE / luglio~novembre

ottobre / novembre

Venerdì 30 ottobre
MM Eterotopie / Inventare la musica
Palazzo Te, Sala dei Cavalli_ore 21.00

Là ci darem la mano e il finale smarrito di Schumann

Alfonso Alberti, pianoforte
con **Alessandro solbiati**

in collaborazione con
Palazzo Te Inventare la natura

Sabato 31 ottobre
MM Eterotopie / Inventare la musica
Palazzo Te, Fruttiere_ore 21.00

Ensemble Icarus

Eys, lips, bang

Progetto Icarus Ensemble
finanziato dal Ministero dei Beni Culturali

Domenica 1 novembre
MM Concerti della Domenica
Teatro Bibiena_ore 17.00

30° ANNIVERSARIO CONCERTI DELLA DOMENICA

Omaggio a J.S. Bach
Le variazioni Goldberg

Luigi Gordano, fisarmonica

First Prize International Accordion Competition Vilnius

novembre

Domenica 15 novembre
MM Concerti della Domenica
Teatro Bibiena_ore 17.00

30° ANNI VERSARIO CONCERTI DELLA DOMENICA

Mozart's 270th birth anniversary commemorative concert

Lyum Piano Trio
Jeongyeon Kim, violino
Hongmin Kim, violoncello
Hyeongmin Suh, pianoforte

Domenica 22 novembre
MM Concerti della Domenica
Teatro Bibiena_ore 17.00

30° ANNI VERSARIO CONCERTI DELLA DOMENICA

Mozart's 270th birth anniversary commemorative concert

E-Hyun Huettermann, pianoforte

Domenica 29 novembre
MM Concerti della Domenica
Teatro Bibiena_ore 17.00

30° ANNI VERSARIO CONCERTI DELLA DOMENICA

Danze Spagnole

Anna Violetta Beschi, ballerina
Giulio Tampalini, chitarra

mm | mantovamusica 2026

calendario
stagione concertistica **2026**
SECONDA PARTE / luglio~novembre

speciale jazz / ingresso gratuito

jazzmonday

Laboratorio/Tiratappi
piazza L.B. Alberti_ore 20.45

Lunedì 6 luglio
Toeur | Phresoul
(due concerti)

Lunedì 13 luglio
Abate Benedetti Paternesi Trio

Lunedì 20 luglio
Elisa Aramonte Duo

Lunedì 27 luglio
Mauro Negri "Standards Trio"

Lunedì 3 agosto
Vincenzo Bosco sextet

Lunedì 10 agosto
Concerto di chiusura

CONCERTI AD INGRESSO GRATUITO

i **luoghi** dei concerti **2026**



PESCHERIE DI GIULIO ROMANO
MANTOVA



PARCO MUSEO VIRGILIO, FORTE DI PIETOLE
BORGO VIRGILIO



CHIESA DI SAN SEBASTIANO
MANTOVA



TEATRO BIBIENA
MANTOVA

mm | mantovamusica 2026

i **luoghi** dei concerti **2026**



PALAZZO TE
MANTOVA



PALAZZO TE, FRUTTIERE
MANTOVA



SALA DEI CAVALLI



LOGGIA DI DAVIDE



PIAZZA L.B. ALBERTI
MANTOVA

informazioni

biglietti

INTERO	€ 12
RIDOTTO*	€ 8
RIDOTTO sTUDENTI**	€ 5
BAMBINI (da 0 a 12 anni)	omaggio
PERsONE CON *DIsABILITY CARD*	omaggio

*Biglietto ridotto per: Amici di Palazzo Te, Touring Club Italiano, Associazione Diabolus in Musica, Associazione Artico, Unci, possessori Supercard Cultura

**Biglietto ridotto per: studenti 13/30 anni

biglietti concerti di agosto in piazza L.B. Alberti

(1 - 8 - 15 - 22 agosto)

INTERO	€ 15
RIDOTTO*	€ 10
RIDOTTO sTUDENTI**	€ 5
BAMBINI (da 0 a 12 anni)	omaggio
PERsONE CON *DIsABILITY CARD*	omaggio

*Biglietto ridotto per: Amici di Palazzo Te, Touring Club Italiano, Associazione Diabolus in Musica, Associazione Artico, Unci, possessori Supercard Cultura

**Biglietto ridotto per: studenti 13/30 anni

biglietto concerto 11 settembre

Evento realizzato in collaborazione con Festivaletteratura

TICKET su sito: festivaletteratura.it

abbonamento

SERIE MM CONCERTI DELLA DOMENICA

È possibile attivare l'abbonamento dal 1 luglio al 24 ottobre 2026.

L'abbonamento comprende i 5 concerti della domenica al Teatro Bibiena (25 ottobre, 1 - 15 - 22 - 29 novembre).

L'abbonamento dà diritto alla scelta del posto in platea.

INTERO	€ 40
RIDOTTO⁺	€ 30

⁺Biglietto ridotto per:Amici di Palazzo Te, Touring Club Italiano, Associazione Diabolus in Musica, Associazione Artico, Unci, possessori Supercard Cultura, studenti fino a 30 anni

come acquistare i biglietti

- Online sul sito: **www.mantovamusica.com**
- Presso Madonna della Vittoria (via Monteverdi 1, Mantova) il mercoledì dalle 15.30 alle 18.00 e il giovedì, venerdì, sabato dalle 10.00 alle 12.30
- Direttamente nelle sedi dei concerti a partire da un'ora prima dell'inizio del concerto.

come prenotare i biglietti

- Con un messaggio WhatsApp scrivendo il proprio nome e cognome e il numero dei posti richiesti al numero **388 5670997**
- Telefonando al numero **388 5670997** il mercoledì dalle 15.30 alle 18.00 e il giovedì, venerdì, sabato dalle 10.00 alle 12.30

Ritiro dei biglietti prenotati direttamente nella sede dei concerti.
Apertura biglietteria un'ora prima dell'inizio del concerto.

La prenotazione è da ritirare mezz'ora prima dell'inizio del concerto; scaduto il termine non si assicura la disponibilità dei posti prenotati.

segui mantovamusica su Instagram e Facebook

Telefono 388 5670997
Mail info@mantovamusica.com
Web www.mantovamusica.com
Social

Direzione Artistica
Stefano Giavazzi
Stefano Maffizzoni
Leonardo Zunica

mm | mantovamusica 2026

Direzione artistica

Con il sostegno di

Con il patrocinio di

Con il contributo di

Partnership

Collaborazioni

mantovamusica

www.mantovamusica.com

illustrazione victor cavazzoni | progetto grafico manuelabenassi

Direzione artistica

SOCIETÀ DELLA MUSICA

ARTICO PRODUZIONE

diabolus in musica

COMUNE DI MANTOVA

unesco

Sito del Patrimonio Mondiale MANTOVA E SABBIONETA

MANTOVA CITTÀ D'ARTE E DI CULTURA